TRƯỜNG LỚP THÂN THƯƠNG

Võ Thanh Đồng

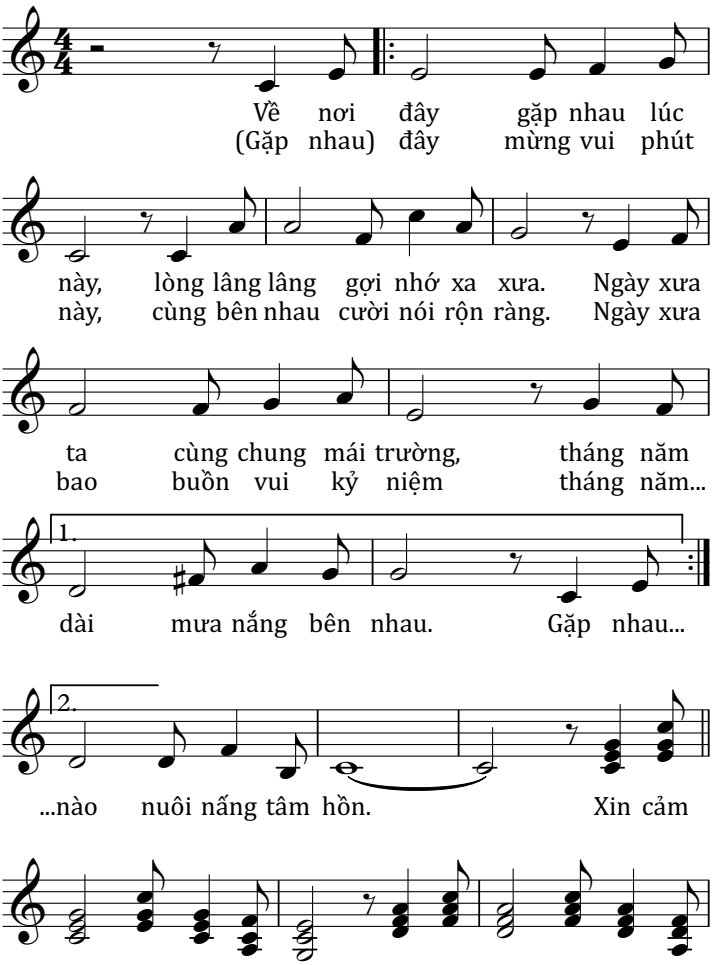

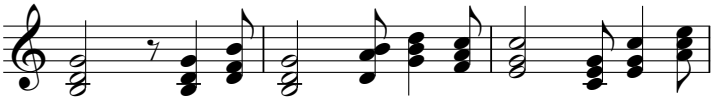

tình, dù sớm chiều trưa tối hay khuya. Và xin cảm

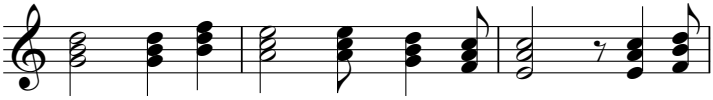

ơn, xin cảm ơn những tấm lòng thành, dù xa

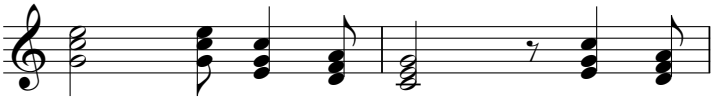

xăm cách biệt nghìn trùng không ngại

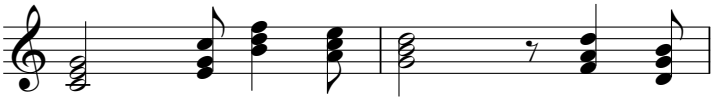

ngần bồi đắp chăm lo cho niềm

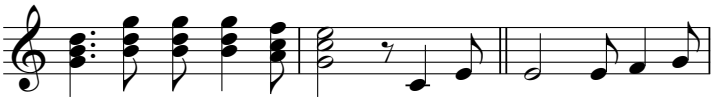

vui lớn mãi giữ anh em. Dù bao năm rời xa mái

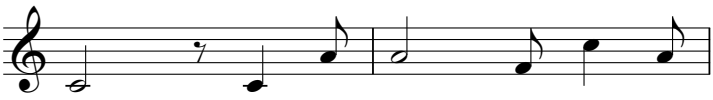

trường, lòng không quên trường lớp thân

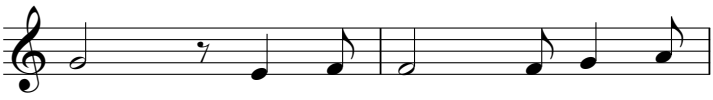

thương. Dù đi qua đổi thay tháng

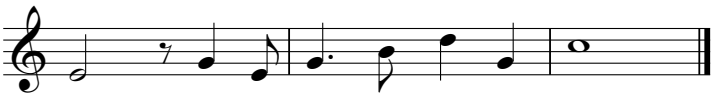

ngày, kỷ niệm còn xanh ngát thời gian.