# VỀ VỚI KỶ NIỆM

Hoàng Trung

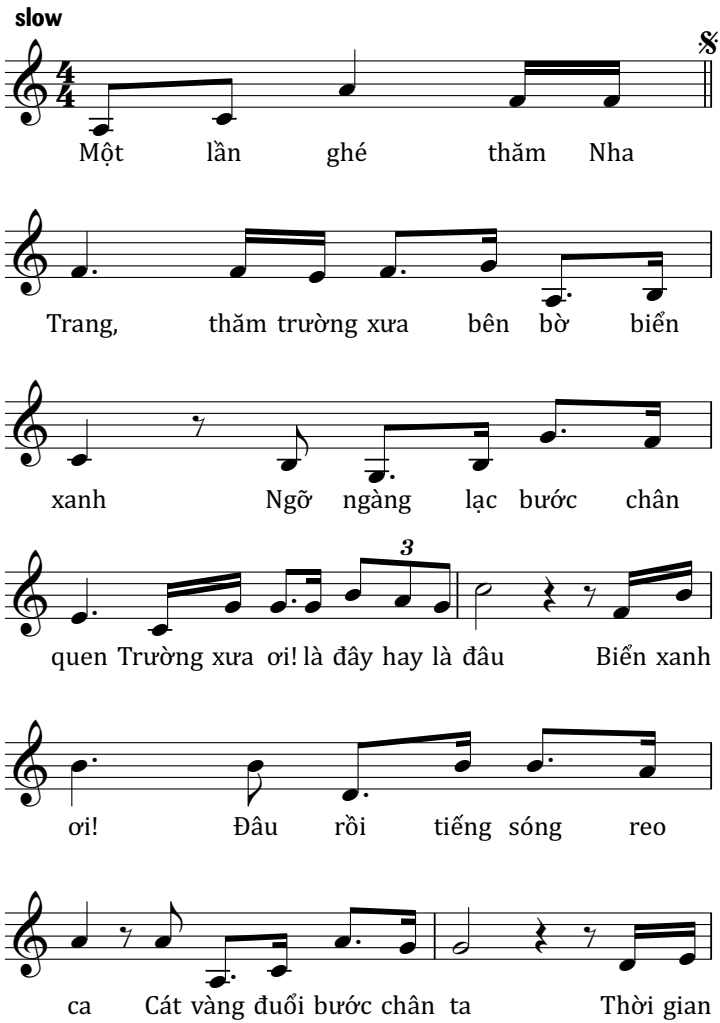

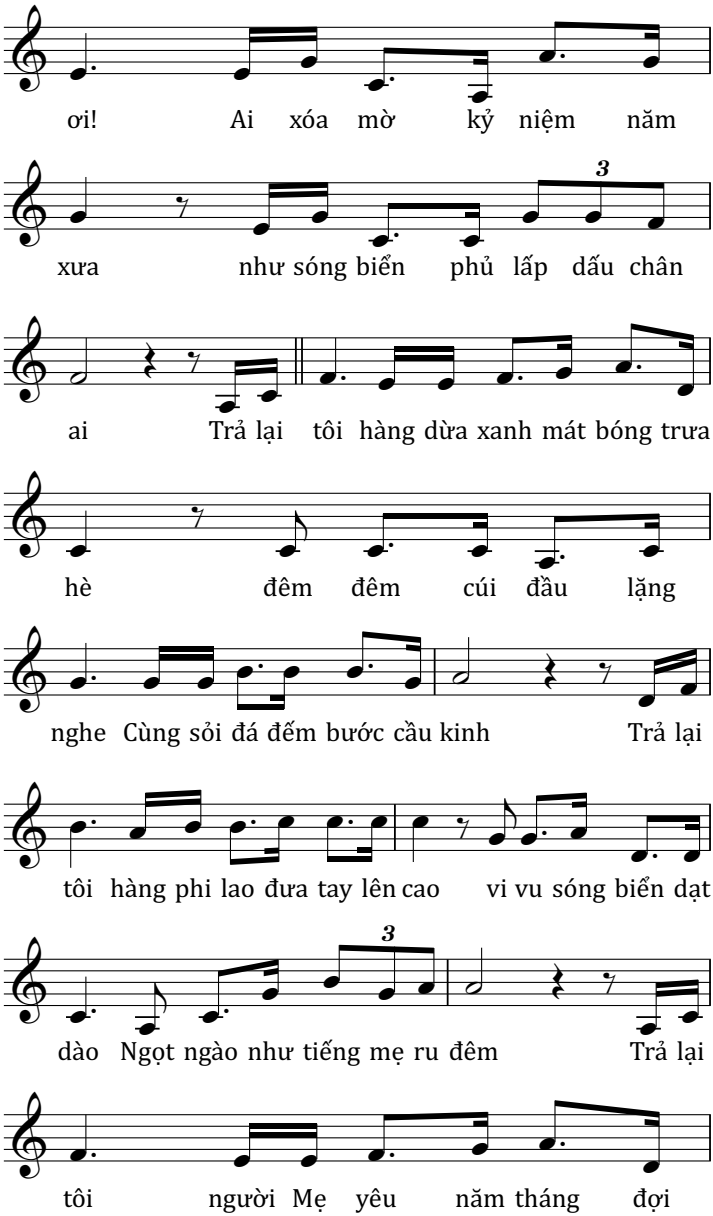
ơi! Ai xóa mờ kỷ niệm năm
xưa như sóng biển phủ lấp dấu chân
ai Trả lại tôi hàng dừa xanh mát bóng trưa
hè đêm đêm cúi đầu lặng
nghe Cùng sỏi đá đếm bước cầu kinh Trả lại
tôi hàng phi lao đưa tay lên cao vi vu sóng biển dạt
dào Ngọt ngào như tiếng mẹ ru đêm Trả lại
tôi người Mẹ yêu năm tháng đợi

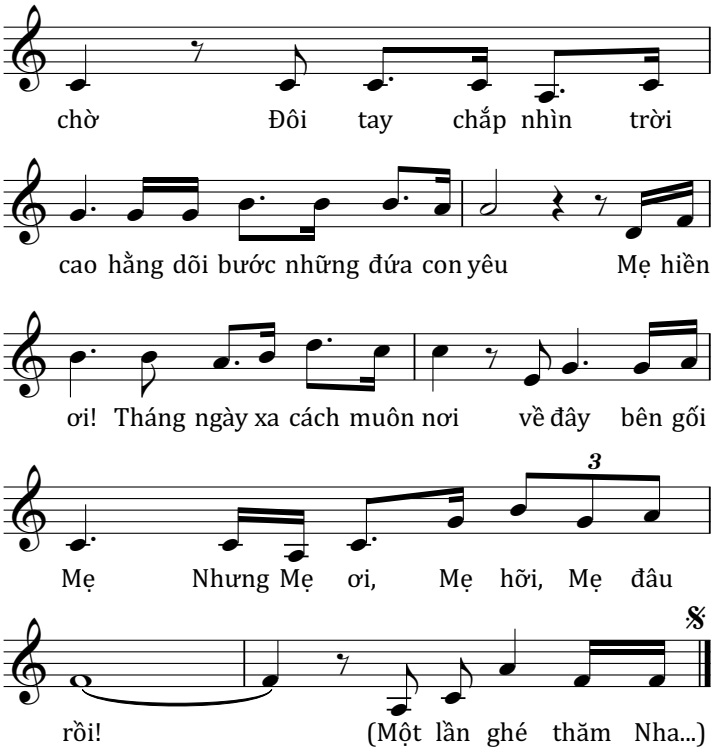
chờ Đôi tay chắp nhìn trời
cao hằng dõi bước những đứa con yêu Mẹ hiền
ơi! Tháng ngày xa cách muôn nơi về đây bên gối
3
Mẹ Nhưng Mẹ ơi, Mẹ hỡi, Mẹ đâu
rồi! (Một lần ghé thăm Nha...)